

Ficha técnica

Centro Cultural de Recoleta



Calle Inocencia # 2711, cercano a la estación de Metro Einstein.



Centro Cultural

El Centro Cultural de Recoleta es un espacio abierto para la cultura y la comunidad, destinado a la realización de actividades artísticas, culturales, sociales y académicas, entre otras, sin restricción alguna basada en criterios religiosos, étnicos, políticos o de otro tipo, siempre en un marco de respeto, diversidad y consideración de los derechos humanos.



Entre sus espacios, se cuenta con una sala de artes escénicas, una sala de exposiciones, salas de ensayo y de reuniones, además de un parque interior, ubicado al costado del inmueble.

Sala de Artes Escénicas

Esta sala cuenta con 148 butacas y dos espacios para sillas de ruedas, contando con pasillos de acceso a ambos costados e iluminación LED de seguridad. Tras bastidores se dispone de 2 camarines con baño privado, espejos y mesón de maquillaje para aproximadamente 6 personas, además de dos camarines con duchas individuales.



Ilustración 1 Plano del Centro Cultural (Planta 1º piso)

Dimensiones del escenario

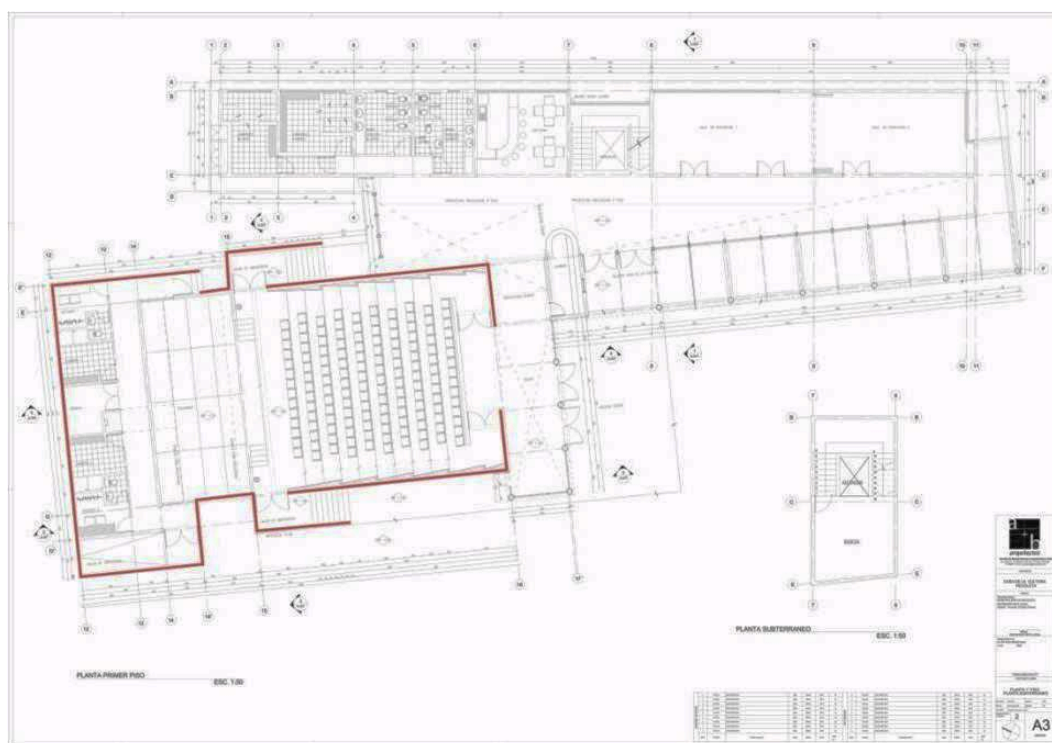

Ilustración 2 Plano de la Sala de Artes Escénicas

Ancho Embocadura: 6,5 Metros
Ancho interno: 8,2 Metros
Ancho entre paredes: 11.2 Metros

Altura embocadura: 5.1 Metros
Altura parrilla: 5.8 Metros
Profundidad: 6.1 Metros

Ficha técnica sonido:

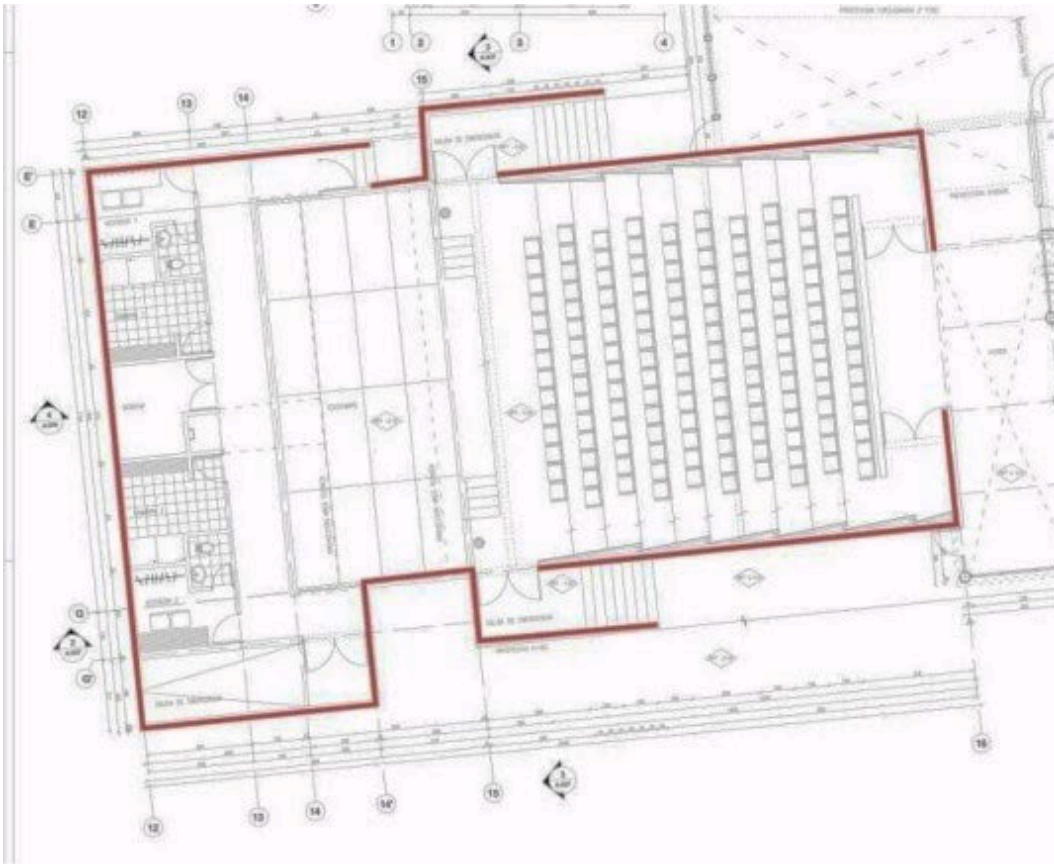
02 Mezclador Alto 8 Canales LIVE802
01 Cable multipar 12 canales
02 Caja Directa Coxx Pasiva DB02
04 Caja Activa Alto 15" TS115A
04 Atril Easy para caja acústica SPS20
04 Micrófono Shure Dinámico PGA48XLR
02 Micrófono Dinámico Voz Blu. ENCORE100
02 Micrófono condensador Samsom c02 PAR
08 Atril Proel micrófono con boom
08 Cable Bespeco XLR/XLR 9Mt
06 Cable Micrófono Whirlwind XLR 7.5

Ficha técnica iluminación:

15 Foco Par 64-1000 watts.
16 Focos Led.
01 Consola DMX Dimmer pack DX-402A, 4 canales 1.000 kilos por canal (10A).
01 Consola DMX512 light Computer Lamp Table Controller.

Datos generales sala:

Nº de butacas: 148
Nº espacios para sillas de ruedas: 02
Baños: 04 Mujer / 02 hombres / 01 para personas con necesidades especiales.
Camarines: 02 incluye espejos y mesón de maquillaje / 02 incluye duchas agua fría.
Estacionamientos: Personal de producción: 02 / Público: No disponible
Accesos: 02 para público / 01 ingreso materiales y producción / 01 ingreso de materiales (No disponible).
Salidas de emergencia: 01
Sala de control
Recepción
Hall

Sistema de proyección
Proyector: Epson PowerLite PresenterL
Ecrán: 7.5 metros de ancho por 8 metros de alto, elaborado en tela.
Tipo de conector: VGA, RCA y HDMI

Vistas generales Sala de Teatro

